ACTUALIZACIÓN DIARIA DE COVID-19 del condado de Yuma

3:00 PM, VIERNES, AGOSTO 13, 2021

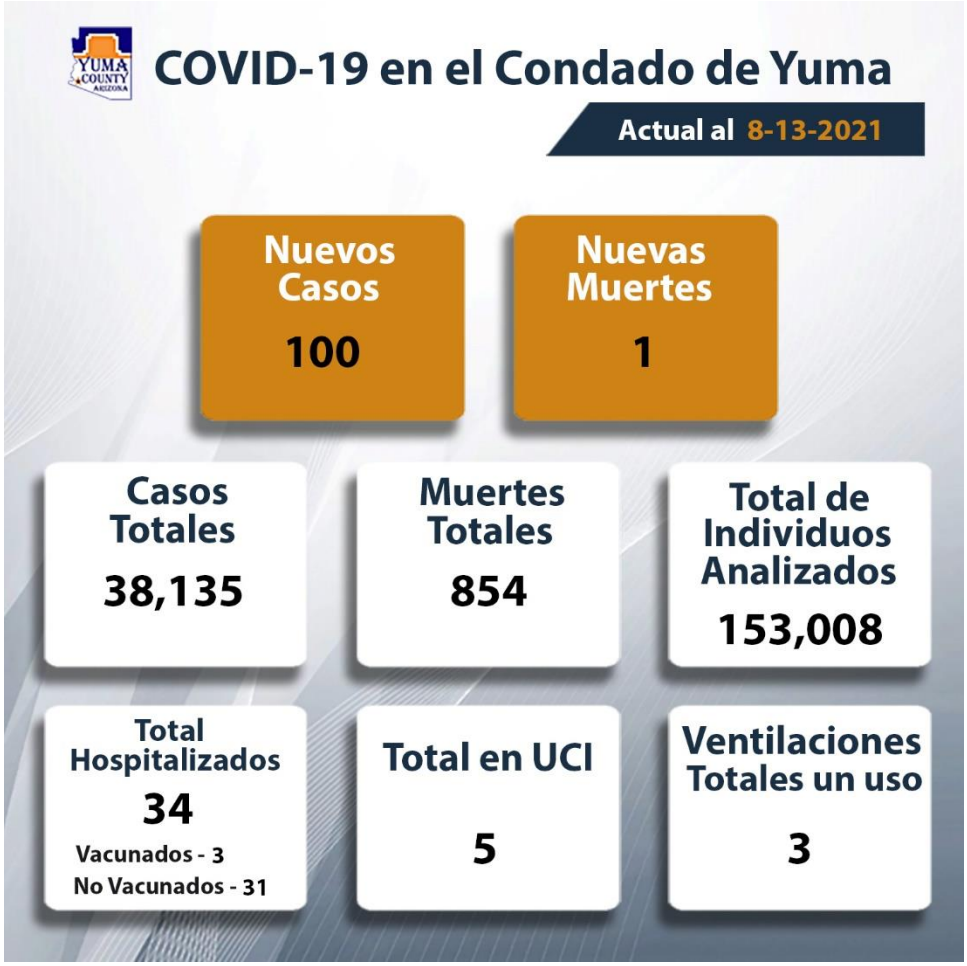

Los funcionarios de salud del condado de Yuma confirman 100 nuevos casos de COVID-19 y *1 nueva muerte, lo que eleva el total de casos a 38,135 y el total de muertes a 854.

*** NOTA:** Según la Vigilancia de Registros Vitales del Condado / ADHS, la muerte ocurrió el:

- 8/8/2021

Los casos de COVID-19 están aumentando en nuestra comunidad. La vacunación es la mejor manera de protegerse a sí mismo, a su familia y a su comunidad. Las vacunas son eficaces para prevenir enfermedades graves, hospitalizaciones y muertes; también ayudan a reducir la propagación del virus en nuestra comunidad. Los datos muestran que la variante Delta que circula actualmente en nuestra comunidad es mucho más contagiosa y se transmite más del doble de fácil de una persona a otra en comparación con las cepas anteriores.

El Distrito de Salud continuará brindando clínicas de vacuna COVID-19 de lunes a jueves de 8:30 am a 11:30 am y 1:00 pm a 3:30 pm durante todo el mes de agosto. Las personas sin cita son bienvenidas. Solo estarán disponibles las vacunas Pfizer y Moderna.

Actualmente, la vacuna Moderna se puede administrar a cualquier persona mayor de 18 años. Puede encontrar más información en el sitio web de los CDC.

Actualmente, la vacuna Pfizer se puede administrar a cualquier persona de 12 años o más. Puede encontrar más información en el sitio web de los CDC.

Para obtener más información sobre lo que necesitará llevar a su cita, visite la página del Programa de vacunación del Distrito de Salud o llame al (928) 317-4550.

El Distrito de Salud reanudará la prestación de las pruebas rápidas de COVID-19 para el personal de la escuela y los profesionales de la salud aliados solo con cita previa. Las pruebas se reanudarán el 16 de agosto de 8:30 a 11:00 am de lunes a viernes. Llame al 317-4540 para programar una cita.

Las pruebas están disponibles en muchos lugares del condado de Yuma, haga clic aquí para obtener más detalles.

Visite el Departamento de Servicios de Salud de Arizona - Buscador de vacunas para obtener la información más actualizada sobre dónde se encuentran disponibles las vacunas. El sitio web se actualiza con frecuencia.

Se insta al PUBLICO a seguir en FACEBOOK & TWITTER, así como a inscribirse en eNOTIFICACIONES del Condado de Yuma.